



wüstenrot

Wünsche werden Wirklichkeit.

JOHANNES WERNER, WAGNERMEISTER
SOLIT LIEHM / BRENZ

DAS ERDGESCHOSS
No. 18100

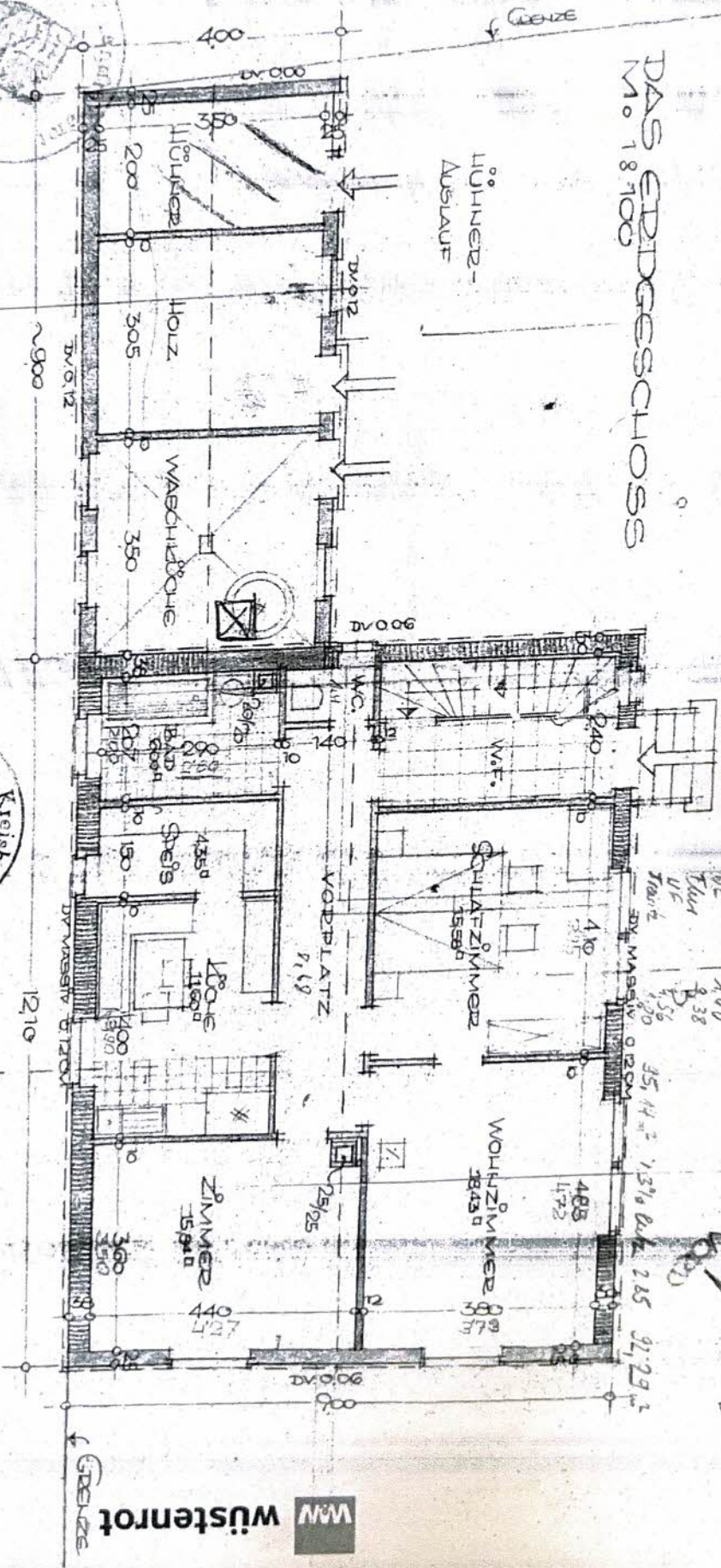

W.C.	15.58
W.C.	18.43
W.C.	15.84
W.C.	14.80
W.C.	4.35
W.C.	6.00
W.C.	4.00
W.C.	8.38
W.C.	4.56
W.C.	4.20
W.C.	35.14 = 1.51% Bauk. 2.15
W.C.	97.29

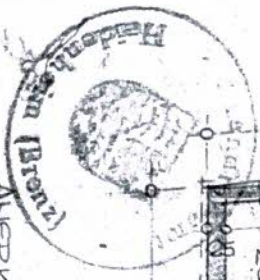
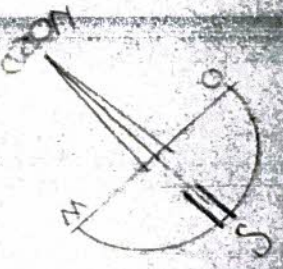

ANERKANNT & GÜLTIG IM BRZ. DEN 10.3.1951
DER BAUHERR: *Verhimmel Wörner*



18 April 1951

GEFERTIGT & BRZ. IM FEB. 1951
DER ARCHITECT: *W. Müller*



wüstenrot

Wünsche werden Wirklichkeit.

JOHANNES WERNER, WAGNERMEISTER
SONTHEIM / BRENZ

DAS OBERGESCHOSS
M. 18100

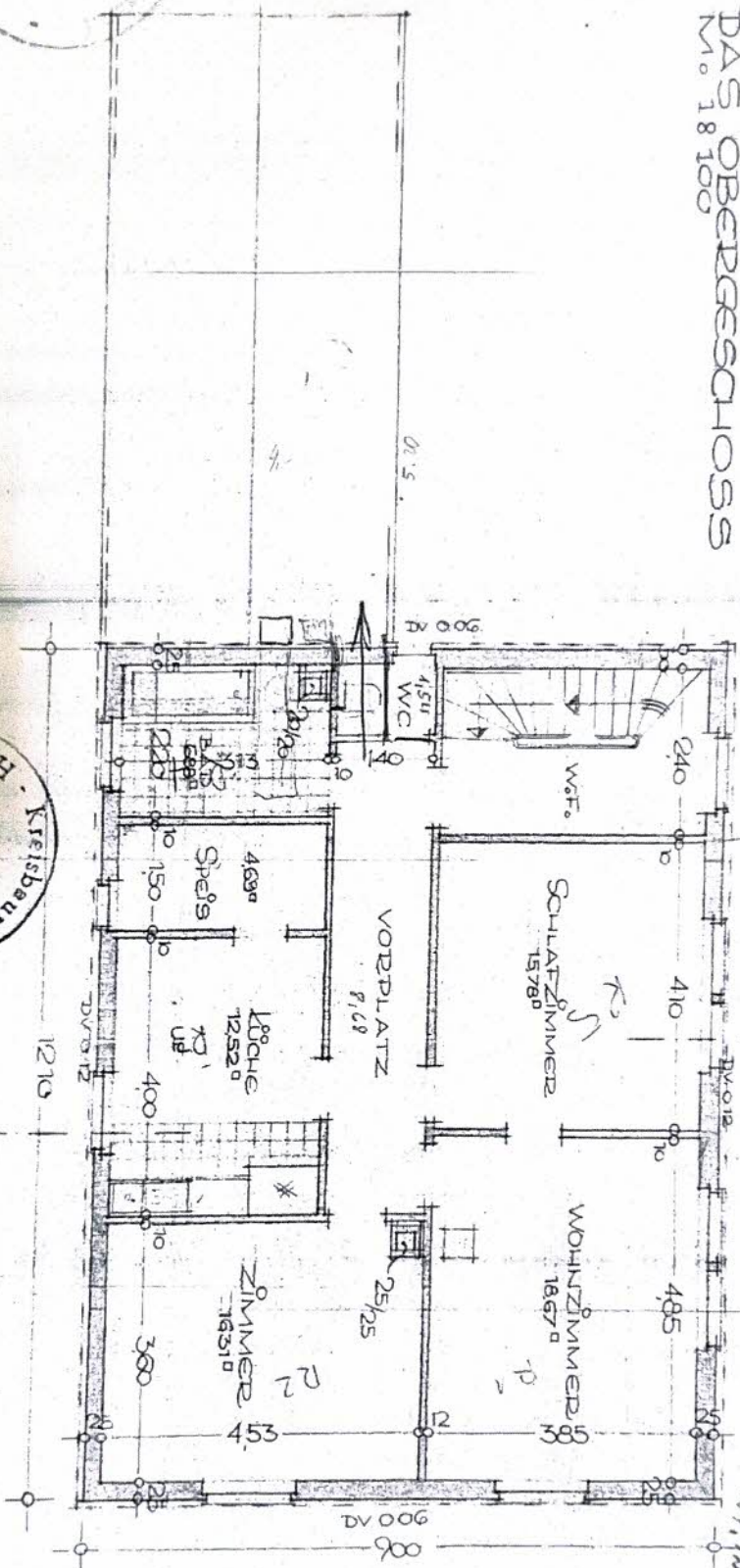

Schl. Z.	1578	45,72
W.Z.	1867	46,51
Speis	4,69	12,52
Küche	12,52	4,69
W.C.	1,54	6,88
W.F.	4,56	1,54
Zimm.	1631	4,56
Vorplatz	7,68	8,08
Fläche	20,80	20,80
1,34246	110,43	110,43
	5,34	5,34
	107,12	107,12
	32,23	32,23
	139,4	139,4



ANERKANNT:
SONTHEIM/BREZ. DEN 10.3.1951
DER BAUHERR: Johannes Werner

3. April 1951

GERICHTS:
BREZ/BREZ. M. FEB. 1951
DER ARCHITECT:

Ca 7000

wüstenrot
 JOHANNES WERNER WAGNERMEISTER
 SONTHEIM/BRZ. Wünsche werden Wirklichkeit.

Kreisbaumeisterstelle
 Baugewerblich geprüft
 Heidenheim/Brenz
 3. April 1951
 Kreisbaumeister

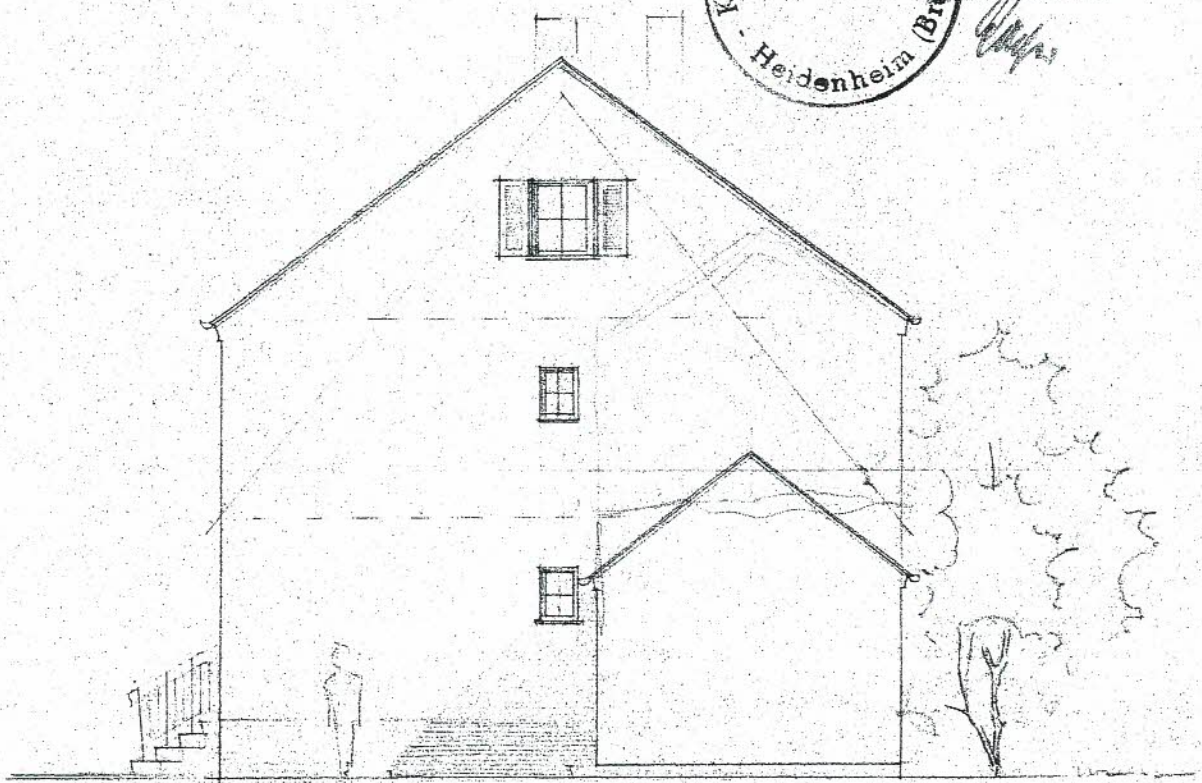

DIE NORDOSTSEITE:
 M. 18:100



ANERKANNT :
 SONTHEIM/BRZ. DEN 3. 1951
 DER BAUHERR : *Johann Wagner*

GEFERTIGT :
 BRENZ/BRZ. IM FEB. 1951
 DER ARCHITEKT :