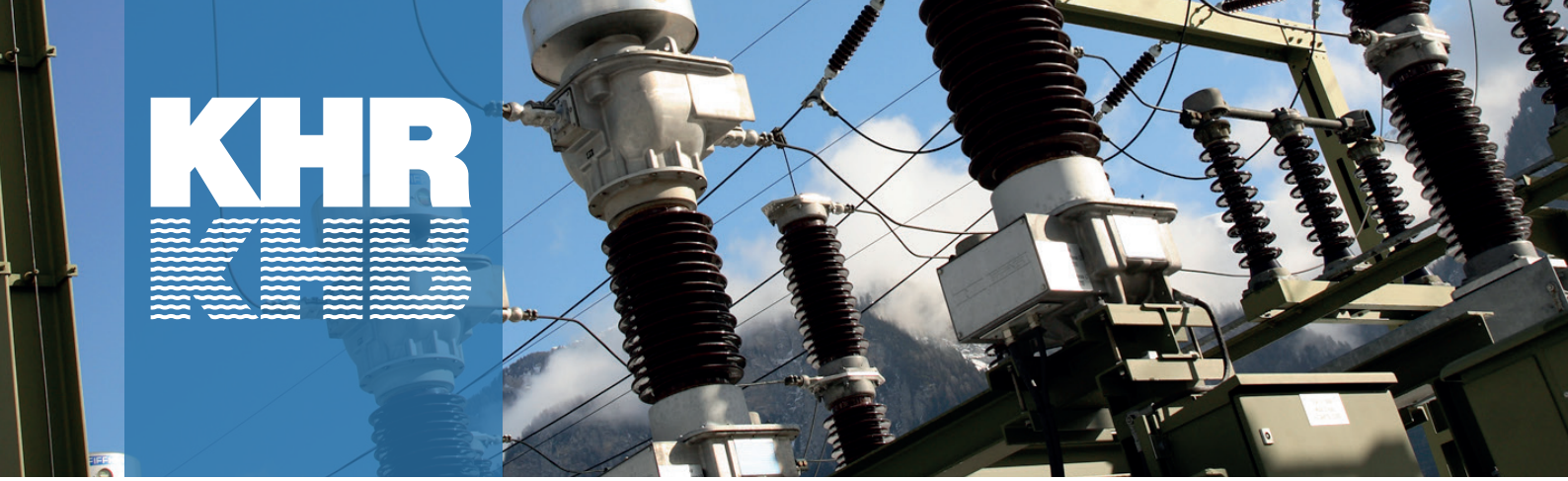

Möchtest du aktiv die Energiezukunft mitgestalten und von Energiethemen begeistert sein? Aufgrund einer Pensionierung suchen wir eine motivierte Verstärkung für unser engagiertes Team Netzbetrieb in Thusis.

Leiter Netzbetrieb w/m

(100 %)

Aufgaben

Du führst den Fachbereich Netzbetrieb und bist mit deinem kleinen Team für die Planung, Ausarbeitung und Umsetzung von Unterhalts- und Sanierungsprojekten im gesamten Talversorgungsnetz zuständig. Weiter unterstützt du die Bereichsleitung bei der strategischen Weiterentwicklung des Bereichs, der Netzstrategie sowie bei der Prozessoptimierung. Du bist für die Sicherstellung und Weiterentwicklung der Instandhaltungsstrategie und -abläufe sowie für das entsprechende Budget zuständig. In Zusammenarbeit mit Dritten wirkst du bei der konzeptionellen Ausarbeitung von Netzanschlüssen mit und bist für die Netzkoordination mit benachbarten Verteilnetzbetreibern verantwortlich. Das Erstellen und Überwachen von Arbeits- und Schaltprogrammen für das Talversorgungsnetz gehört ebenfalls zu deinen Hauptaufgaben.

Anforderungsprofil

Du verfügst über eine abgeschlossene elektrotechnische Grundausbildung und hast dich anschliessend weitergebildet (Elektroinstallations- und Sicherheitsexperte, Elektroingenieur FH, Techniker HF oder vergleichbar). Du bringst gute Kenntnisse in der Netzplanung mit und behältst auch bei der anspruchsvollen Umsetzung von Projekten im Verteilnetz den Überblick. Belastbarkeit, Verantwortungsbewusstsein und eine Hands-on-Mentalität zeichnen dich aus. Mit deinem Organisationstalent gestaltest du Prozesse aktiv mit und erarbeitest eigenverantwortlich Lösungen für Netze von morgen.

Das bietet KHR als Arbeitgeberin

Wir bieten dir eine verantwortungsvolle Führungs- und Gestaltungsaufgabe in unserem Netzbetrieb mit einem engagierten, kollegialen Team und kurzen Entscheidungswegen. Weiter profitierst du von attraktiven Anstellungsbedingungen und guten Sozialleistungen. Es erwartet dich ein interessantes Tätigkeitsgebiet mit spannenden Aufgaben und Projekten in einem modernen technischen Umfeld.

Werde Teil unseres Teams!

KRAFTWERKE HINTERRHEIN AG

Spitalstrasse 7, 7430 Thusis, 081 635 37 37
Annelise Bühler Camenisch
www.khr.ch, bewerbung@khr.ch