

Domaine Zind-Humbrecht

RVF\*\*\*

Biodynamischer Weinbau / Biodyvin

Olivier Humbrecht gilt als leidenschaftlicher Perfektionist und Visionär, der weltweit neue Maßstäbe und Akzente in Sachen Qualität und natürlichem biodynamischem Weinbau setzt

<b>Muscat Turckheim</b>	trocken	<b>2020</b>	75 cl	<b>17 € *</b>		<b>ab 2022</b>	
<b>Riesling Turckheim</b>	trocken	<b>2020</b>	75 cl	<b>18 € *</b>		11,4 % vol. RZ 1,2 S. 3,1	
<b>Riesling Roche Granitique</b>	trocken	<b>2019</b>	75 cl	<b>24 €</b>		12,9 % vol. RZ 8,2 S. 4,7	
<b>Riesling Roche Calcaire</b>	trocken	<b>2019</b>	75 cl	<b>24 €</b>		12,8 % vol. RZ 5,5 S. 4,5	
<b>Riesling Brand</b>	Grand Cru	<b>2019</b>	75 cl	<b>64 € *</b>		13,6 % vol. RZ 1 S. 4,3	
<b>Riesling Brand Vieilles Vignes</b>	Grand Cru	<b>2010</b>	75 cl	<b>69 €</b>	RP 95	13 % vol. RZ 33,5 S. 3,1	
<b>Riesling Brand Vendanges Tardives</b>	Grand Cru	<b>2006</b>	75 cl	<b>79 €</b>	RP 94	12 % vol. RZ 70g S. 4,6	
<b>Riesling Brand Vendanges Tardives</b>	Grand Cru	<b>2006</b>	37,5 cl	<b>45 €</b>		Einzelflaschen -single bottles	
<b>Riesling Brand Vendanges Tardives</b>	Grand Cru	<b>2004</b>	37,5 cl	<b>59 €</b>	RP 97	RZ 74g / L	
<b>Riesling Clos Windsbuhl</b>	Monopole	<b>2019</b>	75 cl	<b>58 €</b>		13,1 % vol. RZ 2,4 S. 4,6	
Die Lage Windsbuhl liegt in Hunawehr - nicht weit von dem Clos Saint-Hune							
<b>Riesling Rangen Clos Saint-Urbain</b>	Grand Cru	<b>2019</b>	75 cl	<b>79 €</b>	RV 98	13,9 % vol. RZ 6,2 S. 4,1	
<b>Riesling Rangen Clos Saint-Urbain</b>	Grand Cru	<b>2017</b>	75 cl	<b>79 €</b>	RP 95-97	13 % vol. RZ 4,2 S. 3,8	
<b>Riesling Rangen Clos Saint-Urbain</b>	Grand Cru	<b>2015</b>	75 cl	<b>89 € *</b>	RP 94-96	13 % vol. RZ 4 S. 4,1	
Der Rangen ist die einzige Lage des Elsass mit vulkanischem Boden. ca. 14 Hektar der insgesamt 18,81 Hektar sind unter Ertrag Kurios ist, dass sich Thann rühmen kann, dass seine gesamten Weinberge als Grand Cru klassiert sind							
<b>Pinot-Gris Rangen Clos Saint-Urbain</b>	Grand Cru	<b>2019</b>	75 cl	<b>79 € *</b>		14 % vol. RZ 6 S. 4,2	
<b>Riesling Sommerberg</b>	Grand Cru	<b>2019</b>	75 cl	<b>57 €</b>		13,1 % vol. RZ 4,1 S. 4,7	
0,32 ha. Neue Grand Cru Lage seit 2010 im Besitz der Domaine, der 2019er ist der 1. Jahrgang der vermarktet wird							
<b>Pinot Gris Rotenberg</b>	Lieu-Dit	<b>2019</b>	75 cl	<b>37 € *</b>		13,1 % vol. RZ 1,1 S. 5,2	
<b>Pinot Gris Rotenberg</b>	Lieu-Dit	<b>2015</b>	75 cl	<b>38 € *</b>			



Alsace

<b>CLOS SAINTE-HUNE</b>	Domaine Trimbach	<b>2016</b>	75 cl	<b>225 € *</b>	AG 98+	streng limitiert / strictly limited
<b>CLOS SAINTE-HUNE</b>	Domaine Trimbach	<b>2012</b>	75 cl	<b>199 € *</b>	RP 95	streng limitiert / strictly limited
<b>CLOS SAINTE-HUNE</b>	Domaine Trimbach	<b>2012</b>	150 cl	<b>425 € *</b>		streng limitiert / strictly limited
<b>CLOS SAINTE-HUNE</b>	Domaine Trimbach	<b>2008</b>	75 cl	<b>249 € *</b>	Ex. Domaine	streng limitiert / strictly limited
<b>CLOS SAINTE-HUNE</b>	Domaine Trimbach	<b>2006</b>	75 cl	<b>255 € *</b>		streng limitiert / strictly limited

1,67 Hektar Riesling in der Grand Cru Lage Rosaker - Produktion 5000 bis 8000 Flaschen. Sehr haltbar kann bis zu 50 Jahren reifen.

Seit 200 Jahre im Besitz der Domaine. Gilt als la Romanée-Conti des Elsass !

<b>Riesling Schlossberg Vendanges Tardives</b>	Domaine Weinbach	<b>2006</b>	37,5 cl	<b>34 €</b>	WS 93	Auslese-Qualität
------------------------------------------------	------------------	-------------	---------	-------------	-------	------------------

Depuis le millésime 2005, l'ensemble des vignobles (28 hectares) est travaillé en biodynamie. **Demeter**

<b>Riesling Sélection de Grains Nobles</b>	Domaine Hugel	<b>1988</b>	75 cl	<b>125 € R</b>		sehr guter Zustand
--------------------------------------------	---------------	-------------	-------	----------------	--	--------------------

M.B.\*\*\*\*\* vorzügliche frische, minze. Bis über das Jahr 2000 hinaus. SGN aus Riesling wird selten produziert

<b>Gewurztraminer Clos Zisser Grand Cru</b>	Domaine Klipfel	<b>1973</b>	75 cl	<b>79 € *</b>		guter Zustand 2-3cm
<b>Gewurztraminer Clos Zisser Grand Cru</b>	Domaine Klipfel	<b>1967</b>	75 cl	<b>89 € *</b>		guter Zustand 2-3cm
<b>Gewurztraminer Clos Zisser Grand Cru</b>	Domaine Klipfel	<b>1966</b>	75 cl	<b>125 € *</b>		guter Zustand 2-3cm
<b>Gewurztraminer Clos Zisser Grand Cru</b>	Domaine Klipfel	<b>1959</b>	73 cl	<b>159 € *</b>		guter Zustand 2-3cm

Auch wenn der Begriff des Grand Cru im Elsass schon lange existierte, wurde der gesetzliche Rahmen mit der Schaffung einer Appellation d'Origine Contrôlée (kurz AOC) erst am 20. November 1975 geschaffen



Domaine Berthet-Bondet Jura

RVF\*

Bio- Weinbau seit 2010

<b>Vin de Paille</b>	<b>Vin moelleux</b>	<b>2007</b>	37,5 cl	<b>44 €</b>	RVF	le coup de ♥
----------------------	---------------------	-------------	---------	-------------	-----	--------------

Als Strohwein bezeichnet man einen Wein, dessen Trauben nach der Lese auf Strohmatte oder Holzgestellen getrocknet werden, sodass ihr Zuckergehalt infolge der Wasserverdunstung steigt. Erst nach dieser Behandlung werden die Trauben gepresst.

<b>Macvin du Jura</b>	<b>Liqueur</b>		75 cl	<b>28 €</b>	RVF	le coup de ♥
-----------------------	----------------	--	-------	-------------	-----	--------------

Der Macvin du Jura ist ein Likörwein. Er ist eine Mischung aus Traubenmost und Marc aus dem Jura. 17% vol. 140g/l. Restzucker

<b>Château Chalon</b>	<b>Vin Jaune</b>	<b>2010</b>	62 cl	<b>59 €</b>	RV 18	limitiert / limited
<b>Château Chalon</b>	<b>Vin Jaune</b>	<b>2009</b>	62 cl	<b>65 €</b>	RP 96	limitiert / limited

I had the chance to compare the 2009 Château Chalon with the 2008 and 2006, and I think the 2009 takes the best from the other two years

Top Château Chalon 2009 RVF 18/20 - Domaine Macle 18,5 /20

<b>Château Chalon</b>	<b>Vin Jaune</b>	<b>2007</b>	62 cl	<b>79 € R</b>	RP 95+	Einzelflasche -single bottle
-----------------------	------------------	-------------	-------	---------------	--------	------------------------------

RP. The 2005 Château Chalon is one of the best among the more recent vintages. This is one to age for a long time.

<b>Château Chalon</b>	<b>Vin Jaune</b>	<b>2005</b>	62 cl	<b>99 € R</b>	RP 96	Einzelflasche -single bottle
-----------------------	------------------	-------------	-------	---------------	-------	------------------------------

Der Vin Jaune (franz. für gelber Wein) wird ausschließlich aus einer Rebsorte hergestellt: der weißen Sorte Savagnin.

Im Geschmack ähnelt der Wein dem Sherry, mit dem er häufig verglichen wird. Ein großer Unterschied liegt jedoch darin, dass der Vin Jaune nicht aufgespritzt wird.

Nach der Vergärung des Mosts muss der Wein noch mindestens sechs Jahre und drei Monate in einem Barriquefass liegen. In dieser Reifezeit verdunsten bis zu 40 % des Weines

Im Gegensatz zu anderen Weinen, werden die Fässer nie geöffnet, um den leeren Raum, der durch normale Verdunstung entsteht, "nachzufüllen".

Château Chalon ist einer der lagerfähigsten Weine der 150 bis 200 Jahre überdauern kann.

2014 würde eine Flasche Château Chalon Jahrgang 1774 für 57.000.- € versteigert. Und wieder am 25 Mai 2018 den gleichen Jahrgang für 107.700 €



Vin Jaune du Jura

<b>Château Chalon</b>	<b>Domaine Jean Bourdy</b>	<b>2009</b>	62 cl	<b>89 €</b>		
<b>Château Chalon</b>	<b>Domaine Jean Bourdy</b>	<b>2008</b>	62 cl	<b>89 €</b>		großer Jahrgang
<b>Château Chalon</b>	<b>Domaine Jean Bourdy</b>	<b>1999</b>	62 cl	<b>149 €</b>		Ex. Domaine
<b>Côtes du Jura</b>	<b>Domaine Jean Bourdy</b>	<b>2007</b>	62 cl	- €		Ex. Domaine
<b>Côtes du Jura</b>	<b>Domaine Jean Bourdy</b>	<b>1999</b>	62 cl	<b>135 €</b>		Ex. Domaine
<b>Côtes du Jura</b>	<b>Domaine Jean Bourdy</b>	<b>1959</b>	62 cl	<b>380 €</b>		Ex. Domaine

Das Weingut wurde Gegründer zwischen 1475 und 1500 und ist damit ein des ältesten in Frankreich.

Im Keller von Bourdy lagern Jahrgängen wie 1945 , 1928 und 1781 !. **Biodynamischer Weinbau seit 2006**

<b>Château Chalon</b>	<b>Domaine Macle</b>	<b>2010</b>	62 cl	<b>125 €</b>	RP 96	RVF le coup de ♥	
Der Château Chalon von der Domaine Macle gehört zu den gesuchtesten unter den Vin Jaune.							
<b>Macvin du Jura</b>	<b>Domaine Macle</b>		75 cl	<b>44 €</b>	RP 93	TIP ♥	
<b>Château Chalon</b>	<b>Domaine Tissot</b>	<b>2010</b>	62 cl	<b>110 €</b>	RP 96+	limitiert / limited	
<b>Château Chalon</b>	<b>Domaine Tissot</b>	<b>2009</b>	62 cl	<b>89 €</b>		Einzelflasche -single bottle	



# Domaine Louis Benjamin Dagueneau

RVF\*\*\*

# Biodynamischer Weinbau

Schon immer wurde auf der Domaine naturnah gearbeitet, Didier arbeitete aus voller Überzeugung strikt nach den biodynamischen Prinzipien Rudolf Steiners.

<b>Blanc ECT....</b>	Sauvignon blanc	<b>2018</b>	75 cl	<b>67 €</b>		limitiert / limited
<b>PUR SANG</b>	Pouilly-Fumé	<b>2017</b>	75 cl	<b>90 €</b>		limitiert max. 1 Flasche
<b>Buisson RENARD</b>	Sauvignon blanc	<b>2018</b>	75 cl	<b>95 €</b>		limitiert max. 1 Flasche
<b>Buisson RENARD</b>	Pouilly-Fumé	<b>2015</b>	75 cl	<b>98 €</b>		limitiert max. 1 Flasche
<b>SILEX</b>	Sauvignon blanc	<b>2018</b>	75 cl	<b>125 € *</b>		streng limitiert / strictly limited
<b>SILEX</b>	Pouilly-Fumé	<b>2017</b>	75 cl	<b>125 € *</b>		limitiert max. 1 Flasche
<b>SILEX</b>	Pouilly-Fumé	<b>2016</b>	75 cl	<b>125 € *</b>		streng limitiert / strictly limited
<b>le MONT DAMNÉ</b>	Sancerre	<b>2016</b>	75 cl	<b>179 € *</b>		streng limitiert / strictly limited
<b>le MONT DAMNÉ</b>	Sancerre	<b>2015</b>	75 cl	<b>179 € *</b>		streng limitiert / strictly limited
<b>le MONT DAMNÉ</b>	Sancerre	<b>2014</b>	75 cl	<b>179 € *</b>		streng limitiert / strictly limited
<b>le MONT DAMNÉ</b>	Sancerre	<b>2013</b>	75 cl	<b>179 € *</b>		streng limitiert / strictly limited

0,58 Hektar ! Produktion ca. 2000 Flaschen pro Jahr. Innerhalb weniger Jahre erlangte der "Le Mont Damné" zurecht Kultwein Status.

Die Nachfrage ist schier grenzenlos. Kein Wunder, denn er schmeckt unerhört mineralisch-salzig, besitzt eine kristalline Klarheit, die unwiderstehlich ist.

<b>Jurancons sec</b>	les Jardins de Babylone	<b>2015</b>	75 cl	<b>59 €</b>	RV 92	trocken 12,5% vol.
<b>Jurancons moelleux</b>	les Jardins de Babylone	<b>2015</b>	75 cl	<b>115 €</b>	RV 95	Einzelflasche -single bottle
<b>Jurancons moelleux</b>	les Jardins de Babylone	<b>2009</b>	150 cl	<b>290 €</b>		Einzelmagnum -single magnum

Didier Dagueneau & Guy Pautrat sind bereits seit vielen Jahren gute Freunde als sie im südwestfranzösischen Jurancon

das kleine Weingut "Les Jardins de Babylone" gründeten. Die geringe Anzahl abgefüllter Flaschen machen diese exzellenten Süßweine zu seltenen Raritäten.

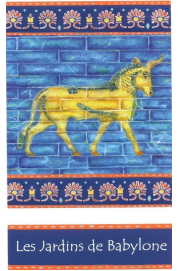

# Domaine Francois Cotat Sancerre

RVF\*\*

<b>Sancerre</b>	les Caillottes	<b>2020</b>	75 cl	- €		Z.Zt. Ausverkauf / Currently Sold out
<b>Sancerre</b>	les Culs de Beaujeu	<b>2020</b>	75 cl	- €		Z.Zt. Ausverkauf / Currently Sold out
<b>Sancerre</b>	la Grande Côte	<b>2020</b>	75 cl	<b>49 €</b>		limitiert max. 2 Flaschen
<b>Sancerre</b>	les Monts Damnés	<b>2020</b>	75 cl	- €		Z.Zt. Ausverkauf / Currently Sold out

Die Lage Culs de Beaujeu ist noch steiler als les Monts Damnés ! mit bis zu 70% Steigung.

François Cotat bewirtschaftet nur 3 Hektar Rebfläche: 1/3 Pinot Noir, 2/3 Sauvignon Blanc.

Auch dieses Jahr hat es Francois Cotat hart getroffen mit dem Frost „Wir sind froh, wenn wir 1/4 der üblichen Menge ernten können!“

<b>Sancerre</b>	les Monts Damnés	<b>2009</b>	75 cl	<b>75 €</b>		Einzelflasche -single bottle
-----------------	------------------	-------------	-------	-------------	--	------------------------------

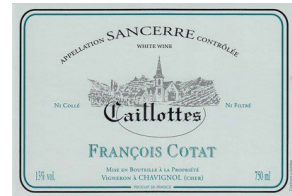

# Loire

<b>Touraine Sauvignon blanc Cuvée "S"</b>	Domaine les Poète	<b>2018</b>	75 cl	<b>14 €</b>	RV 92	
<b>Pouilly-Fumé</b>	Domaine les Poète	<b>2019</b>	75 cl	<b>24 €</b>		
<b>Pouilly-Fumé</b>	Domaine Bardin	<b>2019</b>	75 cl	<b>16 €</b>		
<b>Sancerre les Charmes</b>	Domaine Bardin	<b>2019</b>	75 cl	<b>16 €</b>		
<b>Sancerre Clos du Chêne Marchand</b>	Francois Crochet	<b>2019</b>	75 cl	<b>32 € *</b>	RV 93	
<b>Clos de la Coulée de Serrant</b>	Nicolas Joly	<b>2019</b>	75 cl	<b>89 €</b>	RV 95	RP 98/10
<b>Clos de la Coulée de Serrant</b>	Nicolas Joly	<b>2016</b>	75 cl	<b>89 €</b>	AG 96	Einzelflasche -single bottle
<b>Clos de la Coulée de Serrant</b>	Nicolas Joly	<b>2015</b>	75 cl	<b>89 €</b>	RV 97	Einzelflasche -single bottle

Nicolas Joly's Weine sind Legende. Sie sind nicht unumstritten, aber in jedem Fall hochinteressant und spannen. **Demeter-Weingut**

<b>Saumur Champigny "Franc de Pied"</b>	Dom. des Roches Neuves	<b>2018</b>	75 cl	<b>39 €</b>	AG 95	<b>Biodynamischer Weinbau</b>
<b>Saumur Champigny "Franc de Pied"</b>	Dom. des Roches Neuves	<b>2015</b>	75 cl	<b>33 €</b>		Einzelflasche / Single bottle

nur 0,18 ha. große Lage aus wurzelechte Cabernet-Franc Reben - Produktion ca. 800 Flaschen. **Bettane: L'essence même du Cabernet de Loire !**

<b>Saumur Champigny Mémoires</b>	Dom. des Roches Neuves	<b>2018</b>	75 cl	<b>59 €</b>	AG 94	
<b>Saumur Champigny Mémoires</b>	Dom. des Roches Neuves	<b>2015</b>	75 cl	<b>49 €</b>		Einzelflasche / Single bottle

Die Reben sind aus 1904, wurzelecht und auf Silexböden gepflanzt. Daher sind sie das Gedächtnis ( Mémoires ) der Loire.

**zum vergleich** Clos Rougeard 2015 : le Clos 93/100 - les Poyeux 93/100 - le Bourg 96/100 . Preis ab 150.- bis 350.- €

<b>Chinon "Coteau de Noiré"</b>	Domaine Philippe Alliet	<b>2016</b>	75 cl	<b>37 € R</b>	RV 95/100	
---------------------------------	-------------------------	-------------	-------	---------------	-----------	--

Fantastische Steillage aus lehmigen Kalkböden mit voller Süd-Orientierung. Cabernet Franc – Ausbau in überwiegend gebrauchten Barriques.

<b>Chinon</b>	Château de Coulaïne	<b>2019</b>	75 cl	<b>14 €</b>	WA 90+	<b>Biodynamischer Weinbau</b>
---------------	---------------------	-------------	-------	-------------	--------	-------------------------------

The tannins are fine but firm and perfectly interwoven with the salinity of this excellent Chinon. Tasted in June 2021.

<b>Vouvray la Réserve</b>	Domaine du Clos Naudin	<b>1989</b>	75 cl	<b>125 €</b>	RV 19/20	
<b>Vouvray la Goutte d'Or</b>	Domaine du Clos Naudin	<b>2015</b>	75 cl	<b>499 € *</b>	RV 100	streng limitiert / strictly limited
<b>Vouvray la Goutte d'Or</b>	Domaine du Clos Naudin	<b>2011</b>	75 cl	<b>550 € *</b>	RV 100	streng limitiert / strictly limited

Nur in den Ausnahmejahrgängen 1947, 1990, 2011 und 2015 konnte der Prestigewein von Clos Naudin

der Vouvray Moelleux „La Goutte d'Or“, in kleinster Menge produziert werden.

# Domaine Gaston Huet Vouvray

RVF\*\*\*

# Biodynamischer Weinbau

<b>le Clos du Bourg</b>	Vouvray sec	<b>2019</b>	75 cl	<b>29 €</b>	RP 95	
<b>le Clos du Bourg</b>	Vouvray Moelleux	<b>2009</b>	75 cl	<b>49 €</b>	RP 93	13,1% vol. 69g/l RS - 6,8 S
<b>Vouvray Le Haut Lieu "FU"</b>	Vouvray Moelleux	<b>1959</b>	75 cl	<b>389 €</b>	RP 99	12,8% vol., Säure: 6,7g/l, Süße: 32g/l

Die Zusatzbezeichnung "FU" benennt eine Einzellige (lieu-dit) in der Lage Le Haut-Lieu. Diese wird separat in bestimmten Jahren vinifiziert.

Die Weine stammen aus den alten Tuffsteinkellern der Domaine Huet und wurden erst kurz vor der Lieferung Ende September 2012 etikettiert

Mittleres bis tiefes Gold. Reiches, reifes Bukett nach tropischen Trockenfrüchten, kandiertem Ingwer und Maracujakonfitüre

Betörende Balance in der Ansprache und berausende Brillanz in der Frucht am Gaumen. So reich und komplex im Ausdruck und doch gleichzeitig scheinbar ohne jedes Gewicht.

Immer noch voller Leben und mit delikater, seidiger Fruchtsüße. Kandierte Zitrusfrüchte und ein Anflug Minze geben dem Aroma zusätzliche Frische; feinsalzige Mineralität

und filigran-vitales Säurespiel sorgen für Struktur und Noblesse. **Ein absolut zeitloser Wein!**

<b>le Mont</b>	Moelleux 1ère Trie	<b>2010</b>	75 cl	<b>65 €</b>	WE 97	Wine Enthusiast
----------------	--------------------	-------------	-------	-------------	-------	-----------------

This will be a wonderful wine. Already, it is fine, with lovely acidity, bright and richly sweet at the same time.

Yellow fruits mingle with honey, pear, almonds and the intense sweetness of botrytis.

<b>Le Mont "début de pressée"</b>	Moelleux 1ère Trie	<b>1989</b>	75 cl	<b>259 €</b>	RP 99	<b>ex. Domaine</b>
-----------------------------------	--------------------	-------------	-------	--------------	-------	--------------------

**Le Mont „debut de pressée“ 1989 Vol. 10,3%, Säure: 10,7g/l, Süße: 190g/l**

According to Noël Pinguet there was no botrytis in 1989: "The berries were absolutely healthy when they dried on the vines in a vintage that

is the best I have ever made and stays side by side with the **legendary 1947.**"

<b>Cuvée Constance</b>	Cuvée Spéciale	<b>2009</b>	50 cl	<b>159 €</b>	WS 98	Einzelflaschen -single bottles
------------------------	----------------	-------------	-------	--------------	-------	--------------------------------

<b>Cuvée Constance</b>	Cuvée Spéciale	<b>1989</b>	37,5 cl	<b>179 € *</b>	MB *****	10,9% vol. 162g/l RS - 9,3 S
------------------------	----------------	-------------	---------	----------------	----------	------------------------------

MB; Umwerfend ! Auf dem Höhenpunkt zwischen jetzt und 2020, wir sich aber noch darüber hinaus noch halten. \*\*\*\*\* ja sechs Sternen: sehr selten. Neal Martin 98/100

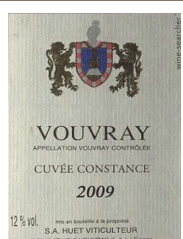

\* = Subskription- Vorverkauf - Broking / Pre-Arrival -Future

\* = MwSt. nicht ausweisbar / Vat no deductible

\* =limitiert & streng limitiert: Wertmäßig 1 zu 1

R = Réserve Cave / auf Vorbestellung